

**Organisme agréé**  
 AIB-Vincotte  
 Parc Scientifique Créaly - Rue Phocas Lejeune 11  
 5032 Les Isnes-Gembloux  
 Tél.: 081 43 26 11  
 Fax: 081 43 26 15  
 e-mail: wallonie@vincotte.be

**Adresse de l'installation électrique**  
 V-Prim  
 Place du Tuquet 30  
 7700 Mouscron

**Installateur**  
 EDBLAD S.P.R.L.  
 Rue de la Passerelle 33  
 7700 Mouscron  
 Tél.: 056 34 40 30 GSM: 0475 28 32 558  
 Fax: 056 34 44 88  
 e-mail: info@edblad.be  
 TVA BE 0475.736.104



**p. 1/7**  
**Schéma unifilaire**  
 Date: 22/03/2013  
 2 x 230V ~ 50Hz

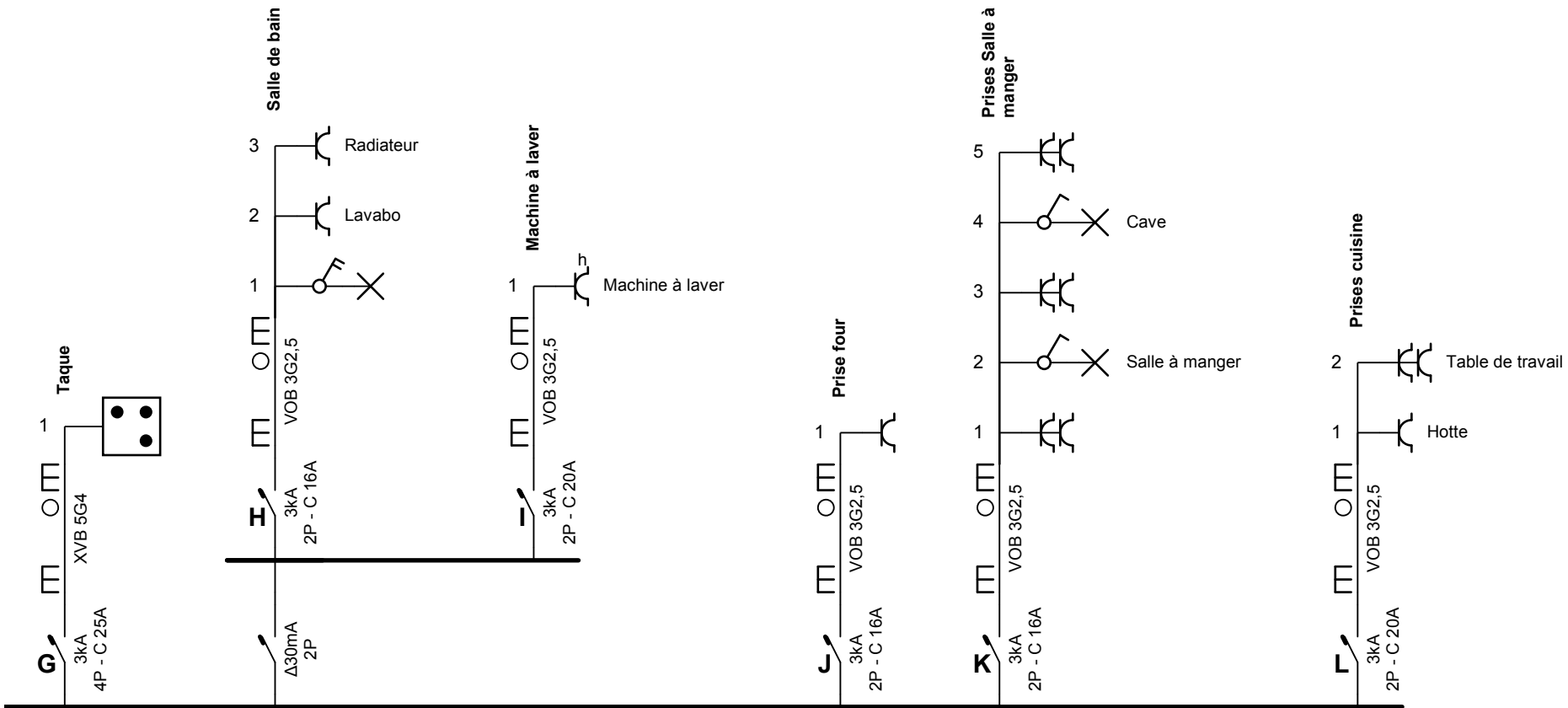

**Organisme agréé**

AIB-Vinçotte  
 Parc Scientifique Créalys - Rue Phocas Lejeune 11  
 5032 Les Isnes-Gembloux  
 Tél.: 081 43 26 11  
 Fax: 081 43 26 15  
 e-mail: wallonie@vincotte.be

**Adresse de l'installation électrique**

V-Prim  
 Place du Tuquet 30  
 7700 Mouscron

**Installateur**

EDBLAD S.P.R.L.  
 Rue de la Passerelle 33  
 7700 Mouscron  
 Tél.: 056 34 40 30 GSM: 0475 28 32 558  
 Fax: 056 34 44 88  
 e-mail: info@edblad.be  
 TVA BE 0475.736.104



**p. 2/7**

**Schéma unifilaire**

Date: 22/03/2013

2 x 230V ~ 50Hz

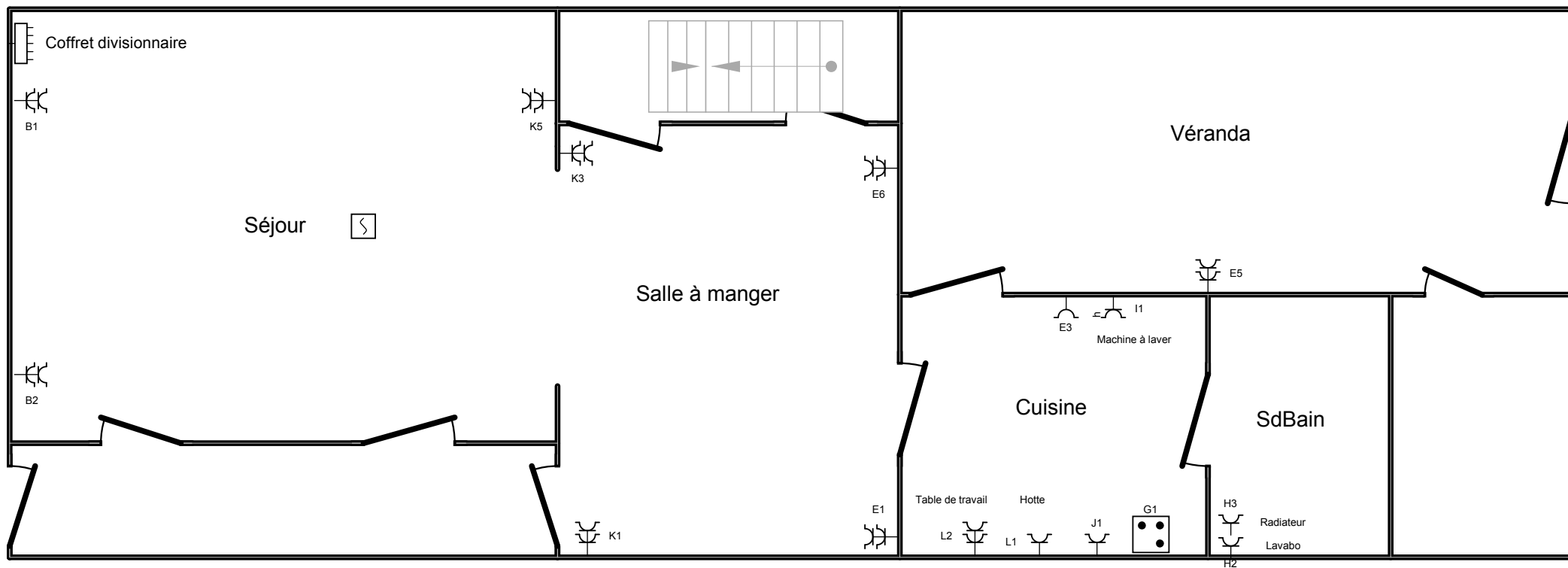

Circuits prises RdCh.

**Organisme agréé**

AIB-Vinçotte  
 Parc Scientifique Créalys - Rue Phocas Lejeune 11  
 5032 Les Isnes-Gembloux  
 Tél.: 081 43 26 11  
 Fax: 081 43 26 15  
 e-mail: wallonie@vincotte.be

**Adresse de l'installation électrique**

V-Prim  
 Place du Tuquet 30  
 7700 Mouscron

**Installateur**

EDBLAD S.P.R.L.  
 Rue de la Passerelle 33  
 7700 Mouscron  
 Tél.: 056 34 40 30 GSM: 0475 28 32 558  
 Fax: 056 34 44 88  
 e-mail: info@edblad.be  
 TVA BE 0475.736.104



**p. 3/7**

**Schéma de position**

Date: 22/03/2013

2 x 230V ~ 50Hz

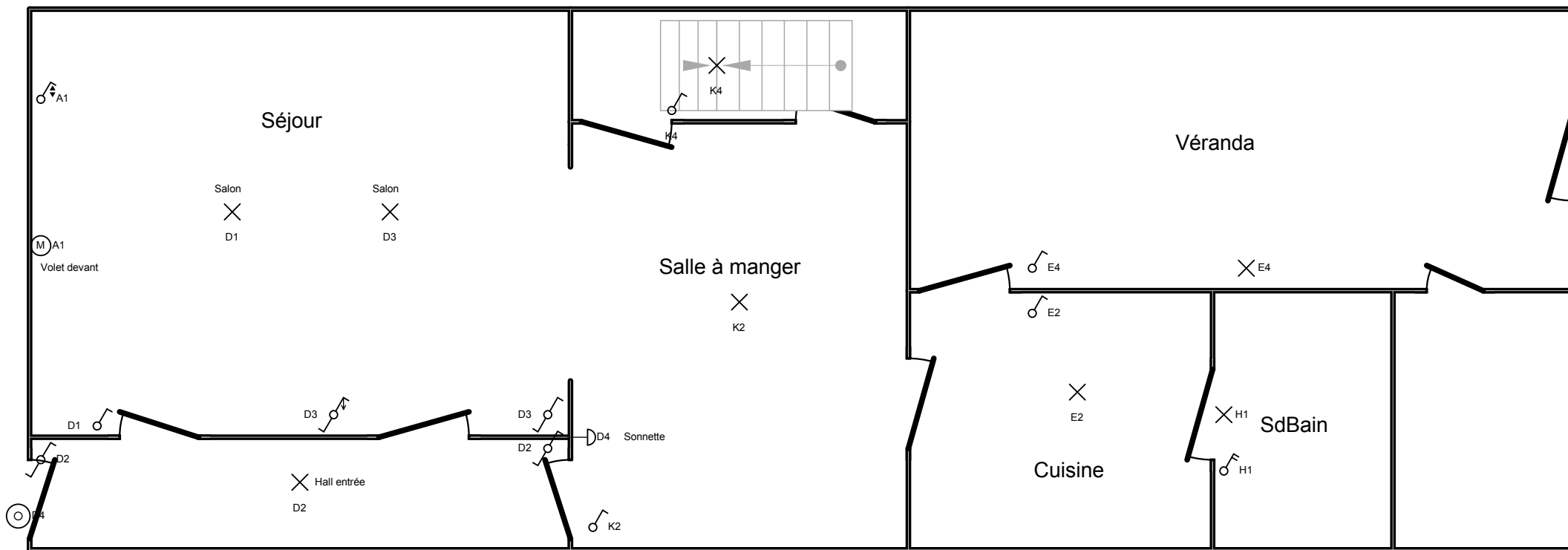

Circuits éclairage RdCh.

**Organisme agréé**

AIB-Vincotte  
 Parc Scientifique Créalys - Rue Phocas Lejeune 11  
 5032 Les Isnes-Gembloux  
 Tél.: 081 43 26 11  
 Fax: 081 43 26 15  
 e-mail: wallonie@vincotte.be

**Adresse de l'installation électrique**

V-Prim  
 Place du Tuquet 30  
 7700 Mouscron

**Installateur**

EDBLAD S.P.R.L.  
 Rue de la Passerelle 33  
 7700 Mouscron  
 Tél.: 056 34 40 30 GSM: 0475 28 32 558  
 Fax: 056 34 44 88  
 e-mail: info@edblad.be  
 TVA BE 0475.736.104



**p. 4/7**

**Schéma de position**

Date: 22/03/2013

2 x 230V ~ 50Hz

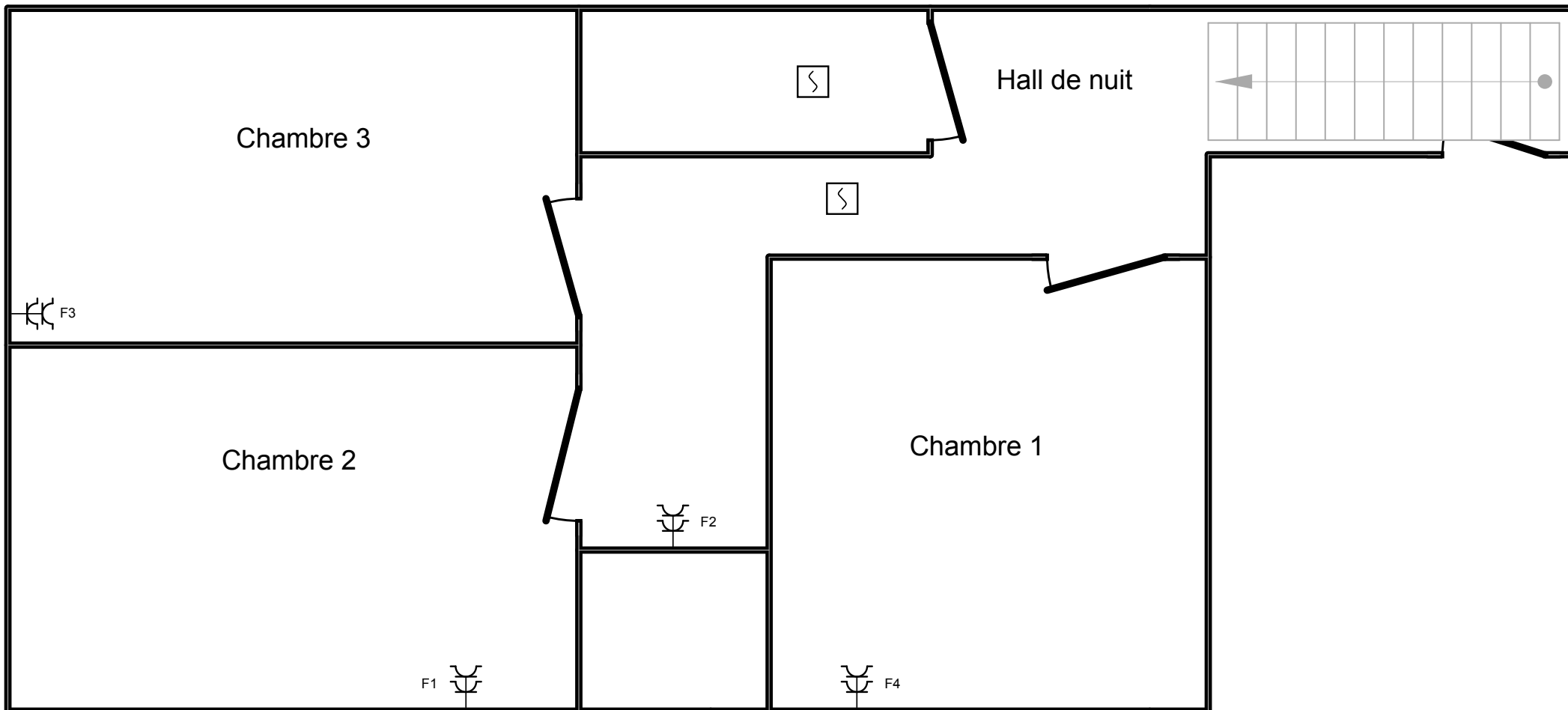

Circuits prises étage

**Organisme agréé**

AIB-Vincotte  
 Parc Scientifique Créalys - Rue Phocas Lejeune 11  
 5032 Les Isnes-Gembloux  
 Tél.: 081 43 26 11  
 Fax: 081 43 26 15  
 e-mail: wallonie@vincotte.be

**Adresse de l'installation électrique**

V-Prim  
 Place du Tuquet 30  
 7700 Mouscron

**Installateur**

EDBLAD S.P.R.L.  
 Rue de la Passerelle 33  
 7700 Mouscron  
 Tél.: 056 34 40 30 GSM: 0475 28 32 558  
 Fax: 056 34 44 88  
 e-mail: info@edblad.be  
 TVA BE 0475.736.104



**p. 5/7**

**Schéma de position**

Date: 22/03/2013

2 x 230V ~ 50Hz

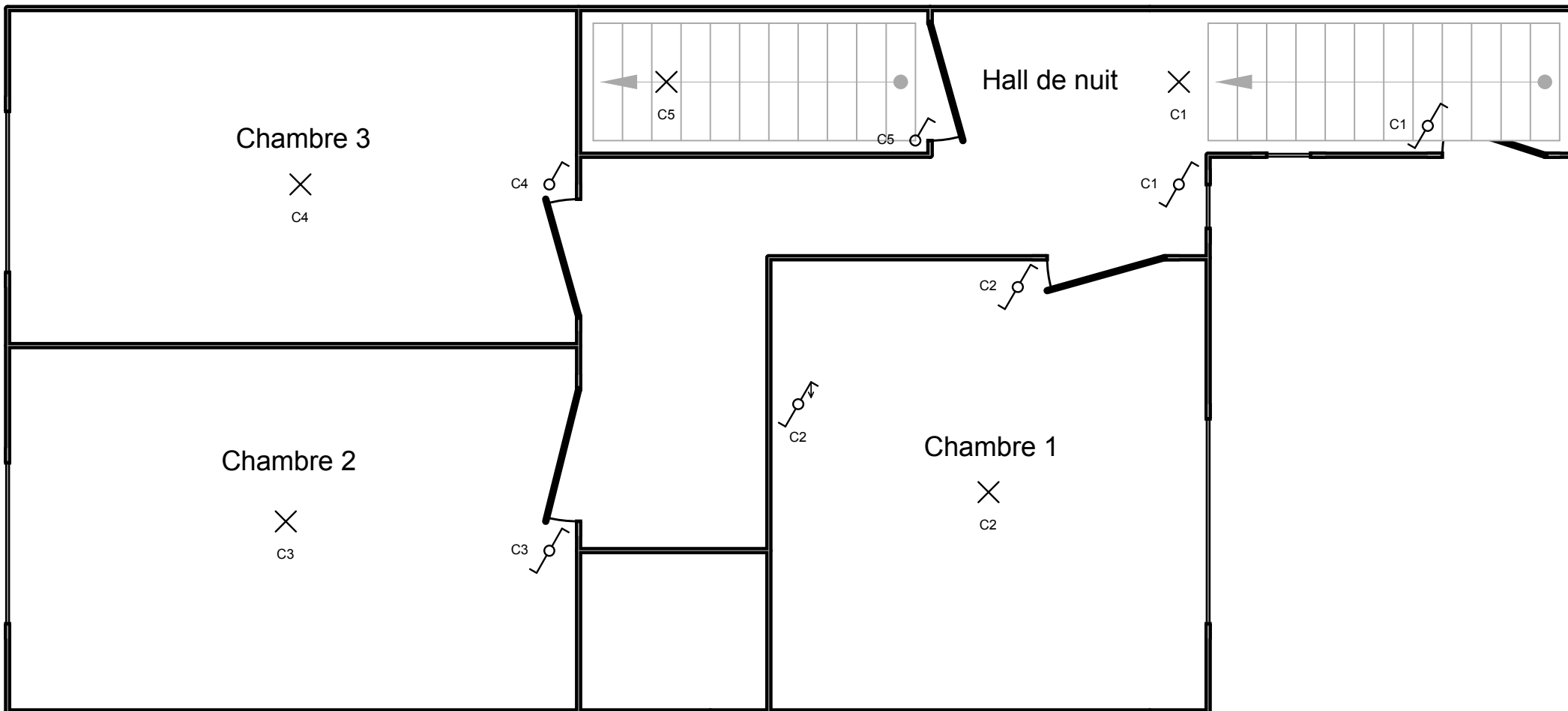

Circuits éclairage étage

**Organisme agréé**

AIB-Vinçotte  
 Parc Scientifique Créalys - Rue Phocas Lejeune 11  
 5032 Les Isnes-Gembloux  
 Tél.: 081 43 26 11  
 Fax: 081 43 26 15  
 e-mail: wallonie@vincotte.be

**Adresse de l'installation électrique**

V-Prim  
 Place du Tuquet 30  
 7700 Mouscron

**Installateur**

EDBLAD S.P.R.L.  
 Rue de la Passerelle 33  
 7700 Mouscron  
 Tél.: 056 34 40 30 GSM: 0475 28 32 558  
 Fax: 056 34 44 88  
 e-mail: info@edblad.be  
 TVA BE 0475.736.104



**p. 6/7**

**Schéma de position**

Date: 22/03/2013

2 x 230V ~ 50Hz

- A: Volet**

---

- B: Prises salon**

---

- C: Etage ancienne installation**

---

- D: RdCh ancienne installation**

---

- E: Mixte véranda**

---

- F: Prises étage**

---

- G: Taque**

---

- H: Salle de bain**

---

- I: Machine à laver**

---

- J: Prise four**

---

- K: Prises Salle à manger**

---

- L: Prises cuisine**

---

**Organisme agréé**

AIB-Vinçotte  
 Parc Scientifique Créalys - Rue Phocas Lejeune 11  
 5032 Les Isnes-Gembloux  
 Tél.: 081 43 26 11  
 Fax: 081 43 26 15  
 e-mail: wallonie@vincotte.be

**Adresse de l'installation électrique**

V-Prim  
 Place du Tuquet 30  
 7700 Mouscron

**Installateur**

EDBLAD S.P.R.L.  
 Rue de la Passerelle 33  
 7700 Mouscron  
 Tél.: 056 34 40 30 GSM: 0475 28 32 558  
 Fax: 056 34 44 88  
 e-mail: info@edblad.be  
 TVA BE 0475.736.104



**p. 7/7  
 Liste des circuits**

Date: 22/03/2013

2 x 230V ~ 50Hz